

ABUELO
JULIO

CARNE ARGENTINA
ARGENTINE BEEF

Catálogo de  **Doña ñata**
CABAÑA BRAFORD

DONANTES

— Genética con propósito —

Todo nace desde un sueño:
el de nuestros abuelos.





J DONANTE

ALMA 14698

VIDEO

GRAN HILARIO 51 BULON
GUASUNCHOS 3125 EXPERTO
GUASUNCHOS 2206

Fecha Nac	RP	HBA	REGISTRO	CABEZA
10/8/2020	14698	116354	AVANZADO	MOCHO

LASBALAS 7115 RON
ALMA K196
ALMA Y852

Fue cabeza de remate de cabaña El Rocío de COPRA SA en 2022, año en el cual obtuvo Gran Campeón Hembra en Expo Regional Braford Litoral.

Hija de Experto, profunda y de un biotipo moderado, mocha natural. Sin dudas una donante muy importante en el programa genético Abuelo Julio.



HIJA

NAC	DEST	PF	CE	APT MATERNA	LECHE Y CREC
1,05	14,36	21,96	0,89	-1,5	5,68
0,79	0,85	0,66	0,37	0,62	



J DONANTE

ABUELO JULIO N052

VIDEO

**GUASUNCHOS 3125 BULON
DEL CHACO 35 TAPENAGA
CORRALERA C2242**

Fecha Nac	RP	HBA	REGISTRO	CABEZA
27/9/2021	N052		CONTROLADO	MOCHO

GARRUCHOS 452

Hija de Tapenaga nacida en nuestro plantel. De buen color y caracterización racial, mocha natural.



HIJA

NAC	DEST	PF	CE	APT MATERNA	LECHE Y CREC
1,16	10,53	22,49	0,95	-2,46	2,8
<i>0,71</i>	<i>0,7</i>	<i>0,51</i>	<i>0,29</i>	<i>0,45</i>	



J DONANTE

ALMA 20374



**GRAN HILARIO 51 BULON
GUASUNCHOS 3125 EXPERTO
GUASUNCHOS 2206**

Fecha Nac	RP	HBA	REGISTRO	CABEZA
1/7/2023	20374		DEFINITIVO	MOCHO

**NEIMEN 355 XPO
ALMA F096
ALMA 9627**

Proveniente de una familia destacada de cabaña El Rocío, hija de Experto sobre Alma F096.

Bien femenina y de buena conformación carnicera, una gran incorporación a nuestro programa genético. Gran Campeón Hembra de Expo Regional Braford Litoral 2025.



**GRAN CAMPEÓN HEMBRA EXPO
BRAFOR AVANZA 2025**

NAC	DEST	PF	CE	APT MATERNA	LECHE Y CREC
0,72	13,57	24,87	1	-3,07	3,71
0,73	0,76	0,68	0,4	0,65	



J DONANTE

PILAGAS 27830



**GRAN HILARIO 51 BULON
GUASUNCHOS 3125 EXPERTO
GUASUNCHOS 2206**

Fecha Nac	RP	HBA	REGISTRO	CABEZA
26/7/2019	27830	115998	AVANZADO	MOCHO

**PILAGAS 08688
ITAA CABO 4068**

De origen Cabaña Pilagá, destacó en nuestra cabaña por su buena producción como donante, con hijos superiores entre los cuales se encuentra nuestra Reservada Campeón Ternera en Palermo 2024.

Hembra de buena caracterización racial, mocha natural y con una conformación estructural muy correcta.



NAC	DEST	PF	CE	APT MATERNA	LECHE Y CREC
0,72	11,09	43,1	0,97	-2,84	2,7
0,77	0,82	0,83	0,34	0,66	



J DONANTE

LAS PENCAS 9080



RANCHO 316 T/E MAGNO
RANCHO 936 T/E MAGICO
RANCHO 3279 KACHAPÉ

Fecha Nac	RP	HBA	REGISTRO	CABEZA
2/9/2019	9080	115469	REGISTRADO	MOCHO

BRAVA 6302
BRAVA E1148

Se encuentra ubicada en el 2° puesto para DEP de peso al nacer en el Sumario de Padres de la raza, lo que la ha convertido en madre de toros de facilidad de parto.

Posee un frame moderado con buenas características carniceras. Mocha natural, color cereza y buena línea inferior.



CRÍAS

NAC	DEST	PF	CE	APT MATERNA	LECHE Y CREC
-1,87	3,14	29,44	0,45	3,88	5,45
0,74	0,81	0,76	0,4	0,59	



J DONANTE

ABUELO JULIO E08

VIDEO

**GRAN HILARIO 51 BULON
GUASUNCHOS 3125 EXPERTO
GUASUNCHOS 2206**

Fecha Nac	RP	HBA	REGISTRO	CABEZA
28/12/2021	E08	115735	AVANZADO	MOCHO

**RANCHO 936 T/E MAGICO
LAS PENCAS 9080
BRAVA 6302**

Hija de Experto sobre la 9080. Reservada Gran Campeón Hembra a bozal Expo Regional Braford Litoral 2023. Biotipo moderado con buena musculatura en sus cuartos traseros. Fertilidad y precocidad.



E240 SU CRIA

NAC	DEST	PF	CE	APT MATERNA	LECHE Y CREC
-0,38	8,88	22,84	0,82	2,83	7,27
0,75	0,82	0,82	0,41	0,67	



J DONANTE

LEONEL 870

 VIDEO 

**DONRINDA ELDON COURT
BAM BAM**

CHADWICK DOWNS GRAPHITE Y007

**CHADWICK DOWNS KARA
2460**

NEIMEN 355XPO

GUASUNCHOS 3332

GUASUNCHOS 1816

Fecha Nac	RP	HBA	REGISTRO	CABEZA
3/7/2018	870		AVANZADO	MOCHO

De origen Marta Carina, es una hija de Graphite sobre la Guasunchos 3332.

Se destaca por su producción en la cabaña dando año a año hijos muy correctos de buena conformación carnicera y buen grado de acebuzamiento.



HIJO

NAC	DEST	PF	CE	APT MATERNA	LECHE Y CREC
0,39	7,45	51,72	0,9	4,01	7,74
0,85	0,9	0,87	0,45	0,69	



J DONANTE

GUASUNCHOS 6358

VIDEO

ORIGENES L1339 IBIRAPITA
AGROLEPAL T77 DOMINGO
GANADERA LA PAZ RI02
DOMINGA

Fecha Nac	RP	HBA	REGISTRO	CABEZA
1/7/2021	6358		AVANZADO	-

RANCHO 936 MAGICO
GUASUNCHOS 4102
GUASUNCHOS 3236



HERMANO ENTERO "MAGO"

NAC	DEST	PF	CE	APT MATERNA	LECHE Y CREC
1,2	18,96	24,22	1,43	-0,78	8,7
<i>0,73</i>	<i>0,8</i>	<i>0,83</i>	<i>0,41</i>	<i>0,61</i>	<i>3</i>



Ale Alvarez

J DONANTE

ALMA 11318



**LA MOROCHA 4401 CIEN -
INDIO ROJO**
CHOL OVI F21 CHEROKEE
CHOL OVI - 1400

RANCHO 316 MAGNO
ALMA M672
ALMA E982

Fecha Nac	RP	HBA	REGISTRO	CABEZA
5/1/2019	11318		AVANZADO	MOCHO

Adquirida en cabaña El Rocío en 2021, esta hija de Cherokee es la madre de nuestro Gran Campeón Macho de Expo Braford Regional Litoral 2023.

Su producción en la cabaña destaca por muy buena conformación carnicera, correcta estructura y línea inferior. Mocha natural y de buena caracterización racial.



HIJO

NAC	DEST	PF	CE	APT MATERNA	LECHE Y CREC
0,06	5,43	27,23	0,78	3,05	5,77
0,82	0,86	0,85	0,41	0,56	



ABUELO JULIO N186



**GANADERA LA PAZ DT61
GOLIAT
AGROLEPAL T143 MIDAS T/E
RANCHO 3706**

**CARRETERO D9995 ONUR
CRESUD 8270
1064**



**GRAN CAMPEÓN HEMBRA
CORRAL EXPO BRAFORD AVANZA
2025**

Fecha Nac	RP	HBA	REGISTRO
25/7/2022	N186		REGISTRADO

En sociedad con Cabaña La Violeta. Hija de Midas nacida en nuestro plantel. Resultó Gran Campeón Hembra a corral en Expo Braford avanza 2025.

Biotipo moderado, buena caracterización racial y profundidad costal.

NAC	DEST	PF	CE	APT MATERNA	LECHE Y CREC
0,37	11,71	4,02	0,68	1,22	7,08
0,66	0,71	0,78	0,33	0,53	



J DONANTE

MARCAOJO 12196

VIDEO

**ORIGENES L1339 IBIRAPITA
AGROLEPAL T77 DOMINGO T/E
GANADERA LA PAZ RI02 DOMINGA**

Fecha Nac	RP	HBA	REGISTRO	CABEZA
15/4/2020	12196		DEFINITIVO	MOCHO

**VAUCRAFT 965 TORO
MARCAOJO D10092
MARCAOJO 9074**

Origen cabaña La Pelada, una hija de Domingo de frame moderado con buen grado de acebuzamiento y caracterización racial.

De destacada producción en la cabaña, una donante con consistencia.

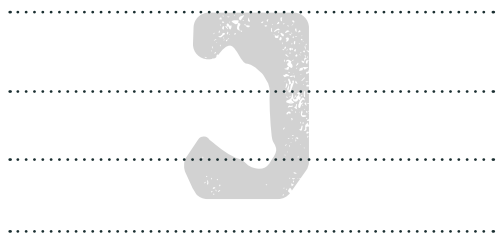

NAC	DEST	PF	CE	APT MATERNA	LECHE Y CREC
2,16	2,64	32,75	1,01	6,22	7,54
0,79	0,85	0,75	0,36	0,66	



J DONANTE

LAS PENCAS 9068

VIDEO

**GRAN HILARIO 51 BULON
GUASUNCHOS 3125 EXPERTO
GUASUNCHOS 2206**

Fecha Nac	RP	HBA	REGISTRO	CABEZA
12/8/2019	9068		REGISTRADO	MOCHO

SIDNEY 0149

Hembra de un biotipo muy atractivo y buena conformación carnicera.

Mocha natural de superior caracterización racial.



EXPERTO, SU PADRE

NAC	DEST	PF	CE	APT MATERNA	LECHE Y CREC
1,42	11,26	17,83	0,96	-2,16	3,47
<i>0,77</i>	<i>0,83</i>	<i>0,71</i>	<i>0,36</i>	<i>0,62</i>	



J DONANTE

• **GANAGRIN E398 TARAGUI W078 TE** •

VIDEO

CHAÑAR 02397 PAYE
MARCABOTE 35M TARAGUI
GRAN HILARIO 978

Fecha Nac	RP	HBA	REGISTRO	CABEZA
2/8/2022	E398	116098	DEFINITIVO	-

PILAGAS 08993 CHERUVICHA
ALMA W078
ALMA H512



NAC	DEST	PF	CE	APT MATERNA	LECHE Y CREC
0,79	17,91	29,84	0,77	-3,53	5,42
0,78	0,82	0,72	0,44	0,61	



J DONANTE

• **GUASUNCHOS 5434** •

 VIDEO 

GRAN HILARIO 51 BULON
GUASUNCHOS 3125 EXPERTO
GUASUNCHOS 2206

Fecha Nac	RP	HBA	REGISTRO	CABEZA
1/9/2018	5434	115790	DEFINITIVO	-

RANCHO 316 T/E MAGNO
SAN ALEJO 218
EL SIRIGOTE 682

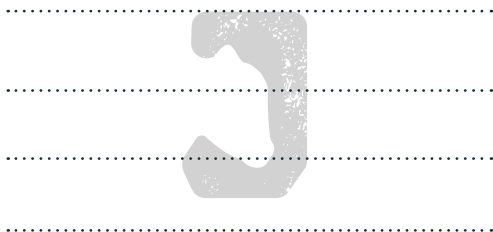

NAC	DEST	PF	CE	APT MATERNA	LECHE Y CREC
0,68	2,92	30,49	1	4,3	5,76
0,79	0,85	0,84	0,4	0,63	



J DONANTE

• **GANAGRIN E522 MAGO TE** •

 VIDEO 

AGROLEPAL T77 DOMINGO T/E
GUASUNCHOS 5505 MAGO
GUASUNCHOS 4102

Fecha Nac	RP	HBA	REGISTRO	CABEZA
11/9/2023	E522	115949	AVANZADO	-

RANCHO 936 T/E MAGICO
GANAGRIN 71432 MAGICO
GANAGRIN 13130

Hija de Tapenaga nacida en nuestro plantel.

Posee un biotipo que combina buenas características carniceras con adaptación al medio. Mocha natural, buen color y caracterización racial. Buena producción como donante

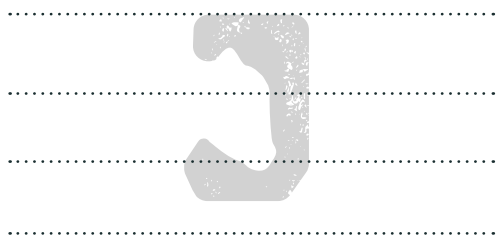

NAC	DEST	PF	CE	APT MATERNA	LECHE Y CREC
0,08	11,62	17,73	1,09	2,04	7,84
0,75	0,79	0,71	0,4	0,52	

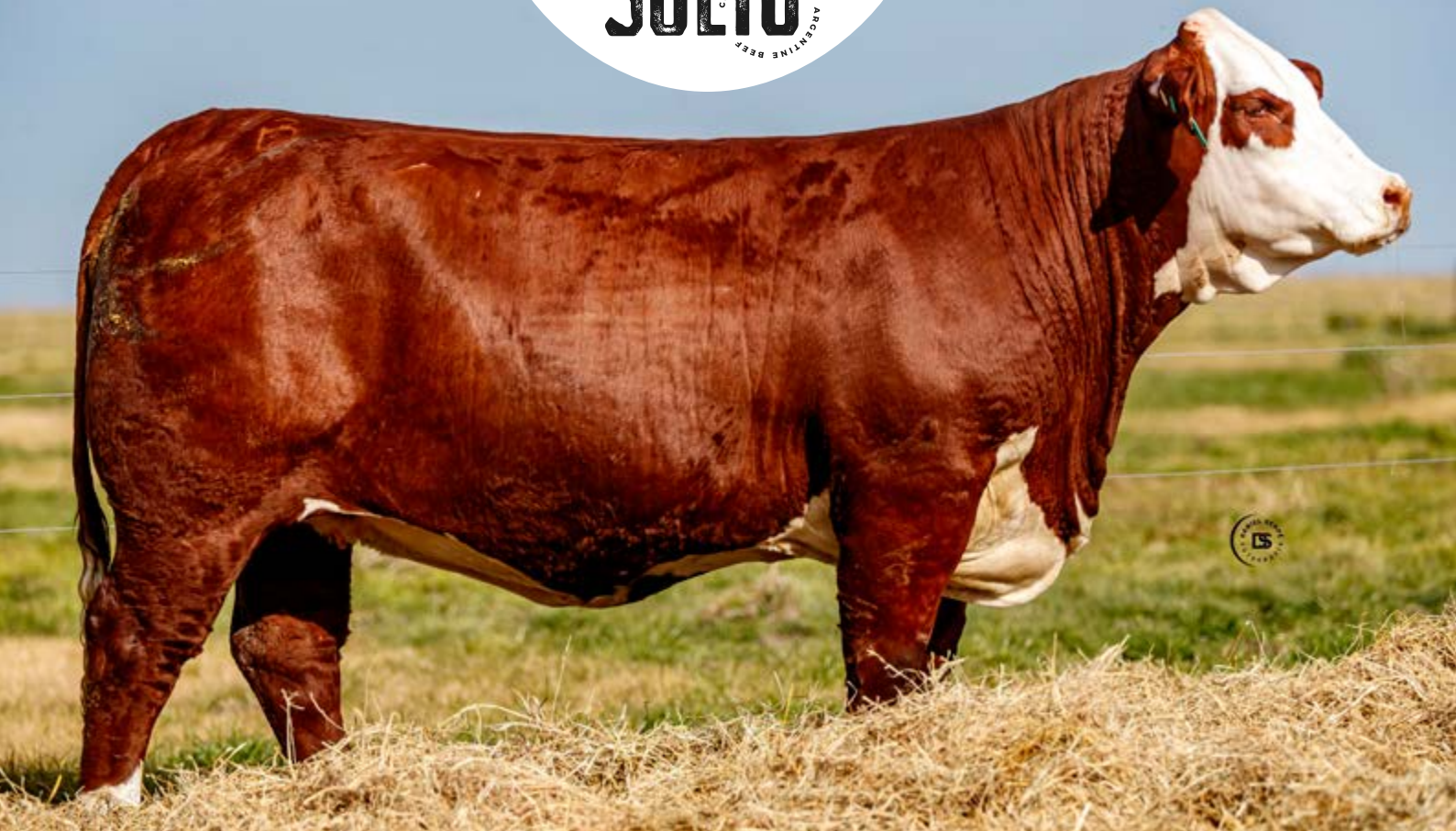

J DONANTE

• **GANAGRIN E464 MAGO W078 FIV** •

VIDEO

AGROLEPAL T77 DOMINGO T/E
GUASUNCHOS 5505 MAGO
GUASUNCHOS 4102

Fecha Nac	RP	HBA	REGISTRO	CABEZA
17/3/2023	E464		DEFINITIVO	-

PILAGAS 08993 CHERUVICHA
ALMA W078
ALMA H512

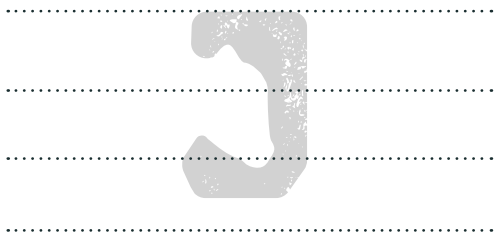

NAC	DEST	PF	CE	APT MATERNA	LECHE Y CREC
0,17	13,65	26,85	0,82	-0,36	6,47
0,74	0,78	0,7	0,42	0,5	



Ale Alvarez

J DONANTE

ALMA 18658

 VIDEO 

**GRAN HILARIO 51 BULON
GUASUNCHOS 3125 EXPERTO
GUANSUNCHOS 2206**

Fecha Nac	RP	HBA	REGISTRO	CABEZA
20/8/2021	18658		DEFINITIVO	MOCHO

**RANCHO 936 T/E MAGICO
ALMA 10378
ALMA F096**

De familia muy destacada en cabaña El Rocío, esta nieta de Alma F096 aporta buen color, caracterización racial y una línea inferior muy correcta.



EXPERTO, SU PADRE

NAC	DEST	PF	CE	APT MATERNA	LECHE Y CREC
0,7	13,39	21,1	1	-3,09	3,61
0,76	0,78	0,76	0,38	0,62	



J DONANTE

MARCABOTE 346M

VIDEO

AGROLEPAL T77 DOMINGO
GUASUNCHOS 5505 MAGO
GUASUNCHOS 4102

Fecha Nac	RP	HBA	REGISTRO	CABEZA
7/7/2023	346M		DEFINITIVO	-

GANADERA LA PAZ DT61
GOLIAT
MARCABOTE 28M
PILAGAS 888 CHAVARRIA

Adquirida en Cabaña Pilagá por su destacada genealogía. Mocha natural de líneas muy correctas y buenas características carniceras



MAGO, SU PADRE

NAC	DEST	PF	CE	APT MATERNA	LECHE Y CREC
0,98	13,22	20,7	0,98	-0,59	6,01
0,73	0,8	0,83	0,38	0,,5	



Ale Alvarez



• **ALMA 18702 SUP T4E** •



RANCHO 1035
RANCHO 1361Y SUPREMO
RANCHO 1108Y T/E

PILAGAS 08993 CHERUVICHA
ALMA N514
ALMA 8003

Fecha Nac	RP	HBA	REGISTRO	CABEZA
17/10/2021	18702		DEFINITIVO	MOCHO

De origen El Rocío, una hija de Supremo que desde ternera destacó.

Posee una línea inferior muy correcta, excelente conformación carnífera y cuenta con una producción superior y consistente en nuestra cabaña.

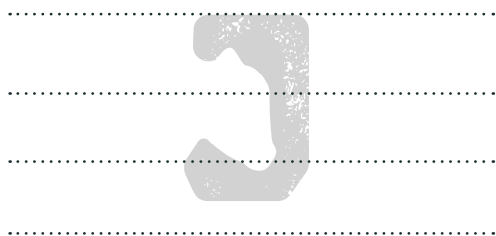

NAC	DEST	PF	CE	APT MATERNA	LECHE Y CREC
1,62	8,33	17,1	0,61	0,07	4,24
0,76	0,81	0,65	0,37	0,58	

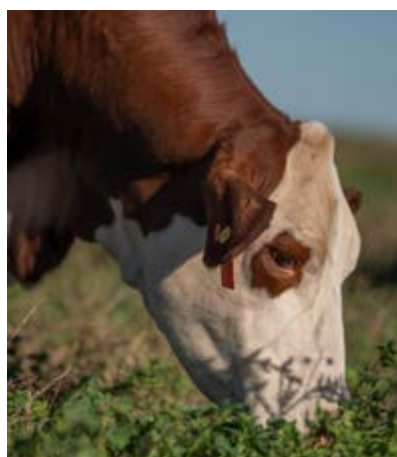
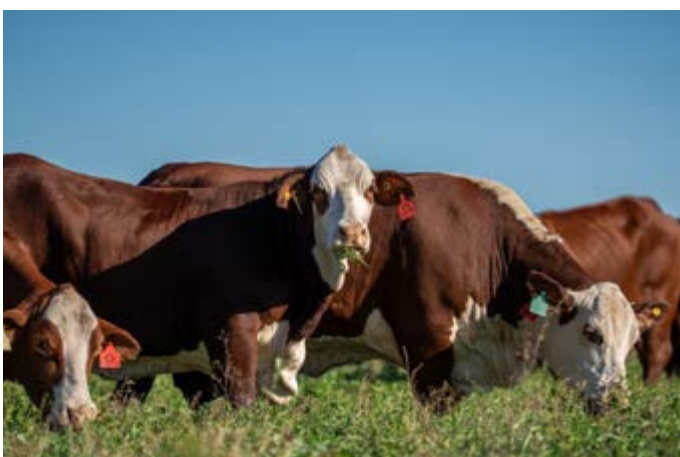





San Jose de Feliciano, Entre Ríos, Argentina.
info@abuelojulio.com

www.abuelojulio.com

